

SOT

Società
Oftalmologica
Triveneta

XXIV[®]

Congresso Annuale

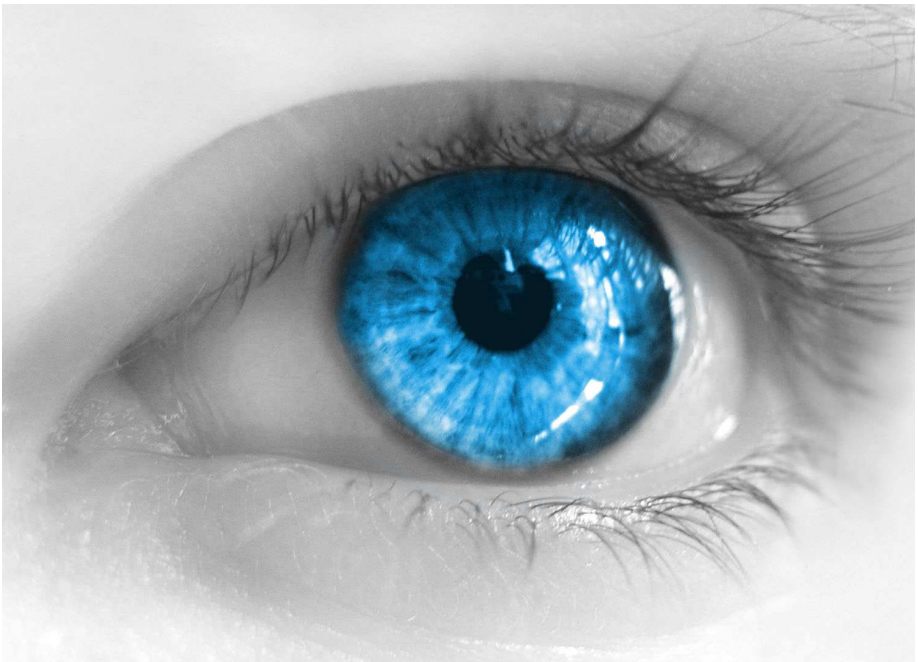

***t*rieste, 13 – 14 giugno 2008**

Centro Congressi Stazione Marittima
Molo dei Bersaglieri



SOT

Trieste, 13 – 14 giugno 2008



Patrocini richiesti

Regione Friuli Venezia Giulia

Regione Veneto

Università degli Studi di Trieste

Presidente del Congresso

G. Ravalico

Organizzatore del Congresso

D. Tognetto



Segreteria Scientifica

SOT Società Oftalmologica Triveneta
D. Tognetto, P. Steindler, G. Prosdocimo
Tel. 040 3992243 Fax 040 772449
e-mail: clinocu@univ.trieste.it



SOT

Trieste, 13 – 14 giugno 2008

Organico SOT

Consiglio Direttivo

A. Galan	<i>Padova</i>
<i>Presidente</i>	
S. Piermarocchi	<i>Padova</i>
<i>Segretario</i>	
B. Alibardi	<i>Monselice PD</i>
A. Crestani	<i>Schio VI</i>
G. Marchini	<i>Verona</i>
GB.Marcon	<i>Monfalcone GO</i>
G. Panozzo	<i>Verona</i>
G. Prosdocimo	<i>Conegliano TV</i>
T. Segato	<i>Padova</i>
P. Steindler	<i>Camposampiero PD</i>

Collegio Revisori dei conti e probiviri

M. Camellin	<i>Rovigo</i>
M. De Concini	<i>Trento</i>
P. Rizzo Boscolo	<i>Chioggia VE</i>
D. Tognetto	<i>Trieste</i>
M. Zemella	<i>Belluno</i>

Presidente Onorario

F. Moro	<i>Padova</i>
----------------	---------------

Commissione dei rappresentati Eletti Categorie Professionali Oftalmologiche

R. Bellucci	<i>Verona</i>
E. Böhm	<i>Mestre VE</i>
P. Brusini	<i>Udine</i>
G. Beltrame	<i>Pordenone</i>
R. Corradini	<i>Padova</i>
C. Del Sal	<i>Treviso</i>
C. Genisi	<i>Treviso</i>
G. Pagello	<i>Vicenza</i>

SOT

Trieste, 13 – 14 giugno 2008

Faculty

Agolini Giorgio	Palmanova (UD)	Mahnich Francesco	Trieste
Altafini Romeo	Bassano d.Gr. (VI)	Marchini Giorgio	Verona
Arnaldi Renato	Arzignano (VI)	Marcon Giovanni B.	Monfalcone (GO)
Aragona Pasquale	Messina	Marraffa Michele	Bussolengo (VR)
Baccara Fabio	Trieste	Mascolo Massimo	Udine
Bandello Francesco	Udine	Mazzocco Rosalia	Padova
Battaglia Parodi Maurizio	Trieste	Merlin Umberto	Rovigo
Bellucci Roberto	Verona	Micera Alessandra	Roma
Beltrame Giorgio	Pordenone	Midena Edoardo	Padova
Bianchi Marzoli Stefania	Milano	Monterosso Cristina	Mestre (VE)
Bohm Elisabetta	Mestre (VE)	Montisci Massimo	Padova
Bonandini Mario	Rovigo	Morselli Simonetta	Verona
Bonini Stefano	Roma	Nicolausig Luisa	Trieste
Bordin Paolo	Legnago (VR)	Nucci Paolo	Milano
Borruat Francois Xavier	Losanna CH	Panozzo Giacomo	Verona
Boschi Antonella	Bruxelles B	Paoli Daniela	Monfalcone (GO)
Brusini Paolo	Udine	Pastella Luigia	Belluno
Camellin Massimo	Rovigo	Pedrotti Massimo	Vicenza
Carlentini Salvatore	Bassano d.Gr. (VI)	Pensiero Stefano	Trieste
Carli Michele	Schio (VI)	Pertile Grazia	Negrar (VR)
Carta Arturo	Parma	Piciocchi Carlo	Oderzo (TV)
Carturan Ludovico	Adria (RO)	Piermarocchi Stefano	Padova
Casaro Stefano	Ferrara	Ponzin Diego	Mestre (VE)
Chizzolini Marzio	S.Donà di Piave (VE)	Prodocimo Giovanni	Conegliano (TV)
Corbo Massimo	Milano	Rappo Giovanni	Bassano del Gr. (VI)
Da Pozzo Stefano	Trieste	Ravalico Giuseppe	Trieste
Dal Forno Ambra	Portogruaro (VE)	Righetti Luisa	Negrar (VR)
De Concini Mauro	Trento	Rizzo Boscolo Pino	Chioggia (VE)
De Giorgio Paolo	Dolo (VE)	Rolando Maurizio	Genova
Del Sal Carla	Treviso	Saviano Sandro	Trieste
Dorigo Maria Teresa	Padova	Scaini Roberto	Pordenone
Doro Daniele	Padova	Scarpa Milva	Chioggia (VE)
Fantin Anna	Trieste	Schinchiarol Paolo	Trieste
Fazzi Elisa	Pavia	Secchi Antonello	Padova
Felice Micaela	Udine	Segato Tatiana	Padova
Ferrari Ettore	Imperia	Setti Alessandro	Feltre (BL)
Ferro Sabina	Venezia	Sibilla Tarcisio	Castelfranco V.to (TV)
Franchin Andrea	Padova	Steindler Piero	Camposampiero (PD)
Galan Alessandro	Padova	Surace Dario	Rovereto (TN)
Genisi Claudio	Treviso	Tognetto Daniele	Trieste
Giraldi Tullio	Trieste	Tosoni Claudia	Udine
Kastlunger Meinhard	Brunico (BZ)	Varni Liana	Belluno
Kiss Elena	Trieste	Vatovec Cristina	Trieste
Lanzetta Paolo	Udine	Vian Francesca	Verona
Leonardi Andrea	Padova	Visentin Stefania	Conegliano (TV)
Lo Presti Giovanni	Monselice (PD)	Zemella Marco	Belluno



SOT

venerdì 13 giugno dalle 8.30 alle 18.00

Sala Saturnia

Programma Scientifico

08.00

Registrazione partecipanti

08.30

Saluto del Presidente SOT ed autorità

09.00 - 10.00

RELAZIONE A TEMA LIBERO

Coordinatore: M. Zemella,

Panel: R.Arnaldi, P.Bordin, L.Carturan, M.Chizzolini, M.De Concini, G.Lo Presti

10.00 - 13.30

CORSO DI NEUROFTALMOLOGIA

Coordinatore: S.Bianchi Marzoli

Panel: F.Xavier Borruat, A.Boschi, P.Nucci, P.Steindler, D.Surace.

PARTE I

Arteritic vs non arteritic ischemic optic neuropathy

Neurite ottica; tipica vs atipica

Neuropatie ottiche ereditarie: Leber vs autosomica dominante

Neuropatia glaucomatosa vs non glaucomatosa

Discussione

F.Xavier Borruat

S.Bianchi Marzoli

A.Carta

A.Boschi

PARTE II

Nistagmo

Miastenia oculare

Discussione

P.Nucci

M.Corbo

PARTE III

Aspetti psicologici in pazienti con deficit visivo neurologico

Importanza della funzione visiva nello sviluppo motorio e cognitivo del bambino

Discussione

M.Mascolo

E.Fazzi

PARTE IV

Ruolo dell'ortottista nell'assistenza al paziente con patologia neurooftalmologica

Discussione

C.Del Sal

13.30

Pausa Pranzo



SOT

venerdì 13 giugno dalle 8.30 alle 18.00

www.sotweb.org

Sala Saturnia

Programma Scientifico

14.30 – 16.30

AGGIORNAMENTO SULLE MODERNE LENTI INTRAOCULARI

Coordinatore: G.Ravalico

Panel: M.Kastlunger, G.B.Marcon, P.Rizzo Boscolo, P.Steindler, D.Tognetto

Lenti asferiche
Lenti multifocali
Lenti multifocali asferiche
Lenti filtranti
Lenti toriche
Lenti per microincisione
Lenti per ipovedenti
Lenti sperimentali
Lenti fachiche
Lenti intraoculari dopo chirurgia refrattiva corneale
Discussione

R.Bellucci
G.Ravalico
M.Camellin, S.Casaro
D.Tognetto
A.Galan
S.Morselli
A.Fantin
G.Prodocimo
G.Beltrame
U.Merlin

16.30 – 18.00

FARMACI OFF-LABEL

Coordinatore: F.Bandello

Panel: M. Battaglia Parodi, G.Panozzo, G.Pertile, S.Piermarocchi, T.Segato

La terapia con farmaci off-label: definizione ed aspetti normativi
La preparazione dei farmaci off-label in oftalmologia
I farmaci off-label per il segmento anteriore
I farmaci off-label nella terapia delle patologie retinocoroideali
I farmaci off-label nella chirurgia del segmento posteriore
Adempimenti, obblighi e responsabilità nell'uso dei farmaci off-label
Discussione

T.Giraldi
P.Schincariol
E.Midena
S.Saviano
P.Lanzetta
M.Montisci

19.30

Serata Sociale - Gratuita per i congressisti



SOT

venerdì 13 giugno dalle 8.30 alle 18.00

Sala Oceania

Programma Infermieri

9.00 - 13.00

ATTIVITÀ INFERMIERISTICA IN OCULISTICA: ESPERIENZA DEL TRIVENETO A CONFRONTO

Coordinatore: C.Vatovec

Panel: E.Kiss, R.Scaini, M.Scarpa, A.Dal Forno, S.Visentin

Introduzione

C.Vatovec

PARTE I

La sterilizzazione: normative europee

R.Scaini

Certificazione ISO9001

S.Visentin

Modello organizzativo dell'ambulatorio chirurgico della cataratta

L.Pastella

Cartella infermieristica integrata: reparto-sala operatoria

M.Scarpa

L'ambulatorio chirurgico di Classe A per la cataratta

R. Mazzocco, A.Franchin

Gestione dello strumentario chirurgico in oculistica

L.Varni

Chirurgia refrattiva

A.Dal Forno

Discussione

11.00

Pausa caffè

PARTE II

Trapianto di cornea: preparazione del paziente e strumentario chirurgico

F.Vian

Attività infermieristica in piastra operatoria

S.Ferro

Assistenza infermieristica al paziente pediatrico in oculistica:

competenze e dispositivi dedicati

L.Nicolausig

Allergie in sala operatoria

E.Kiss

Chirurgia vitreoretinica: organizzazione in sala operatoria

C.Vatovec

Traslocazione maculare: preparazione dello strumentario chirurgico

L.Righetti

Inserimento delle figure di supporto in sala operatoria - ruolo dell'infermiere

M.Felice

Discussione



SOT

Sabato 14 giugno dalle 8.30 alle 13.00

Sala Saturnia

Programma Scientifico

8.30 - 9.00

DISCUSSIONE POSTER

Coordinatore: A.Crestani

Panel: G.Agolini, F.Baccara, P.De Giorgio, M.Pedrotti, S.Pensiero, G.Rappo

9.00 - 10.30

OCCHIO ROSSO: QUALE DIAGNOSI?

Coordinatore: S.Bonini

Panel: P.Aragona, E.Böhm, G.Carito, C.Genisi, D.Ponzin, A.Secchi.

Quadri clinici

S.Bonini

Quadri clinici

M.Rolando

Diagnosi strumentale

C.Monterosso

Diagnosi di Laboratorio

A.Micera

Il trattamento della patologia infettiva

P.Aragona

Il trattamento della patologia infiammatoria

A.Leonardi

Presentazione di casi clinici e discussione

P.Aragona, S.Bonini, A.Leonardi, A.Micera, C.Monterosso, M.Rolando

10.30 - 12.00

NUOVE OPZIONI DIAGNOSTICHE E TERAPEUTICHE DEL TRATTAMENTO DEL GLAUCOMA

Coordinatore: G.Marchini

Panel: P.Brusini, M.Carli, E.Ferrari, D.Paoli, C.Tosoni

Nuovi sviluppi nella diagnostica del glaucoma

S.Da Pozzo

Associazioni farmacologiche fisse

M.T.Dorigo

Neuroprotezione

R.Atafini

Canalostomia

D.Doro

Impianti anticicatrizzanti

P.Brusini

Impianti drenanti e inserti in oro

G.Marchini

Pneumotrabeculoplastica

M.Marraffa

Discussione



SOT

Sabato 14 giugno dalle 8.30 alle 13.00

Sala Saturnia

Programma Scientifico

12.00 - 13.00

RELAZIONI A TEMA LIBERO

Coordinatore: S.Carlentini

Panel: M.Bonandini, F.Mahnic, C.Piciocchi, A.Setti, T.Sibilla

13.00

Questionario dell'apprendimento e conclusione del congresso

SOT

Trieste, 13 – 14 giugno 2008

www.sotweb.org

Informazioni Generali

Per i Soci SOT (Medici/Ortottisti) in regola con l'iscrizione per l'anno 2008 di € 80,00 la partecipazione al congresso è **GRATUITA**. Verrà rilasciata **RICEVUTA**

MODALITÀ DI PAGAMENTO QUOTA 2008 (CON PARTECIPAZIONE CONGRESSO)

Bonifico intestato a SOT: Banca del Centro Veneto Credito Cooperativo - Fil.Centro Storico Vicenza IBAN: **IT86 D085 9011 8010 0008 1007 176**

Sede congressuale in contanti

MODALITÀ DI PAGAMENTO PER COLORO CHE INTENDONO ISCRIVERSI AL SOLO CONGRESSO E NECESSITANO DI **FATTURA**:

Medici, Ortottisti	€ 120,00 (€ 100,00 + 20% iva)
Specializzandi	€ 60,00 (€ 50,00 + 20% iva)
Infermieri e studenti	Gratuito

Bonifico bancario intestato a **Effe Emme sas di Anna Marsiaj & C.**

Banca del Centro Veneto Credito Cooperativo Fil.Centro Storico Vicenza
IBAN: **IT91 R085 9011 8010 0008 1001 013**

La fattura verrà emessa a nome dell'iscritto se non vengono date altre indicazioni nella sezione apposita della scheda d'iscrizione.

Sede congressuale in contanti

La quota d'iscrizione dà diritto a: partecipazione ai lavori congressuali, cartella congressuale, pause caffè e pranzo, serata sociale, attestato di partecipazione.

ECM

E' stata inoltrata la richiesta di accreditamento ECM Nazionale per Medici Chirurghi, Ortottisti/Assistenti di Oftalmologia, Infermieri (2 giornate 13/14 giugno)
Infermieri (13 giugno)

Attestato di Partecipazione

A tutti i partecipanti verrà rilasciato l'attestato di partecipazione a fine dei lavori

SOT

Trieste, 13 – 14 giugno 2008

www.sotweb.org

Informazioni Generali

**Sede Congressuale Centro Congressi Stazione Marittima
Molo dei Bersaglieri - Trieste**



COME SI RAGGIUNGE

Posizionato nel centro storico e commerciale di Trieste, a pochi passi dai principali alberghi, il Palazzo dei Congressi della Stazione Marittima dista poche centinaia di metri dalla Stazione Ferroviaria e dall'Airterminal



STAZIONE FERROVIARIA CENTRALE:

distanza 1 km

AUTOSTRADA A4 VENEZIA - TRIESTE,

casello Monfalcone - Lisert, uscita "Sistiana" (SS14 Costiera): distanza dal casello 24 Km

AEROPORTO INTERNAZIONALE DI RONCHI DEI LEGIONARI:

distanza 33 Km. Collegamenti internazionali via Milano e Roma. Un servizio di bus navetta collega il terminal situato in centro città, nei pressi della Stazione Ferroviaria Trieste Centrale

AEROPORTO INTERNAZIONALE "MARCO POLO" di VENEZIA:

distanza 120 Km.

SOT

Trieste, 13 – 14 giugno 2008

Modulo per la presentazione di comunicazioni orali e poster

COMUNICAZIONI ORALI

Tutti gli Autori che sottopongono l'Abstract devono essere, se oculisti, Soci SOT in regola con la quota di iscrizione, pena l'esclusione del lavoro. Ciascun Autore non può presentare più di 2 comunicazioni orali come Primo Autore. Deve essere riportato il nome del primo Autore, e quello/i del/i Coautore/i. Il testo dovrà essere svolto con Microsoft Word per Windows: Lunghezza massima 40 righe da 70 caratteri ognuna Times New Roman, corpo 10, spaziatura singola. Elaborazione in 5 paragrafi: obiettivo, materiali e metodi, risultati, conclusioni, bibliografia (richiedere il modulo a segreteria@sotweb.org). Presentare un lavoro costituisce un obbligo per il Primo autore. La mancata presentazione di un lavoro accettato può compromettere la futura accettazione di altri lavori dello stesso Autore.

Gli abstracts dovranno pervenire solamente in formato elettronico a

segreteria@sotweb.org entro e non oltre il **30.04.2008**:

Gli abstracts ricevuti dopo questa data non potranno essere presi in considerazione.

La segreteria comunicherà l'accettazione degli elaborati entro il **15.05.2008**

POSTERS

E' prevista una sezione poster. Coloro che desiderano presentare posters (grandezza max 70x100) sono pregati di inviare un riassunto alla segreteria segreteria@sotweb.org entro e non oltre il **30.04.08**:

La segreteria comunicherà l'accettazione degli elaborati entro il **15.05.2008**

La discussione avverrà alle ore 08.30-0900 di sabato 14 giugno 2008

DATE DA RICORDARE

30 aprile 2008	termine presentazione comunicazioni e poster
20 aprile 2008	termine prenotazione alberghiera tramite segreteria organizzativa
15 maggio 2008	accettazione degli elaborati



SOT

Trieste, 13 – 14 giugno 2008

Prenotazione alberghiera

Prenotazioni alberghiere

Per la prenotazione alberghiera va compilata la relativa scheda di prenotazione. Dopo il **20 aprile** la segreteria organizzativa non sarà in grado di effettuare prenotazioni alberghiere e ci si potrà rivolgere direttamente agli hotels. Sulla scheda prenotazione alberghiera vanno segnalati i dati della carta di credito a garanzia della prenotazione.

Categoria Hotel

HOTEL COLOMBIA****	Via Della Geppa 18	Tel. (+39) 040369191	(€ 100,00/200,00)
HOTEL CONTINENTALE****	Via San Nicolò 25	Tel. (+39) 040631717	(€ 100,00/200,00)
JOLLY HOTEL TRIESTE****	Corso Cavour 7	Tel. (+39) 0407600055	(€ 140,00/470,00)
URBAN HOTEL DESIGN****	Androna Chiusa, 4	Tel. (+39) 040302065	(€ 110,00/260,00)
HOTEL ROMA***	Via Carlo Ghega, 7	Tel. (+39) 040369980	(€ 85,00/149,00)
NOVO HOTEL IMPERO***	Via Sant'Anastasio, 1	Tel. (+39) 040364242	(€ 65,00/150,00)
HOTEL FILOXENIA***	Via Mazzini, 3	Tel. (+39) 0403481644	(€ 60,00/140,00)
HOTEL ITALIA***	Via Della Geppa, 15	Tel. (+39) 040369900	(€ 70,00/200,00)
NUOVO ALBERGO CENTRO***	Via Roma, 13	Tel. (+39) 0403478790	(€ 65,00/150,00)
HOTEL CITTA' DI PARENZO***	Via degli Artisti, 8	Tel. (+39) 040631133	(€ 70,00/120,00)
HOTEL CENTRALE**	Via Ponchielli, 1	Tel. (+39) 040630066	(€ 55,00/145,00)
HOTEL ALABARDA FLORA**	Via Valdirivo, 22	Tel. (+39) 040630269	(€ 50,00/95,00)

I prezzi indicati sono comprensivi di pernottamento, prima colazione e tasse. Le camere verranno assegnate in ordine di arrivo delle richieste. Qualora l'albergo prescelto non fosse disponibile si provvederà alla sistemazione in albergo di pari categoria

SOT

Trieste, 13 – 14 giugno 2008

Scheda iscrizione

da compilare in stampatello e ritornare al fax. **0444.515824** della Segreteria Organizzativa

Quota Soci SOT 2008 € 80,00 comprensiva di partecipazione al Congresso

Verrà rilasciata ricevuta

- Bonifico intestato a SOT:
Banca del Centro Veneto Credito Cooperativo - Fil.Centro Storico Vicenza
IBAN: **IT86 D085 9011 8010 0008 1007 176**
- Pagamento direttamente in sede congressuale

Iscrizione al Congresso MEDICI ED ORTOTTISTI € 120,00 (€100,00+iva)

Iscrizione al Congresso SPECIALIZZANDI € 60,00 (€ 50,00+iva)

Verrà rilasciata fattura

- Bonifico bancario intestato a Effe Emme sas di Anna Marsiaj & C.
Banca del Centro Veneto Credito Cooperativo - Fil.Centro Storico Vicenza
IBAN: **IT91 R085 9011 8010 0008 1001 013**
- Pagamento direttamente in sede congressuale

Iscrizione al Congresso INFERMIERI Gratuito **STUDENTI Gratuito**

Cognome Nome

Cod. Fiscale

Via.....

Cap Città Prov.....

Tel..... Fax Cell.....

E-mail.....

Qualifica Disciplina.....

Dati per la fatturazione

Destinatario

Indirizzo

Cap Città Prov.

P.IVA C.F.....

Data Firma

Esprimo il consenso al trattamento dei miei dati per le finalità consentite dalla legge n.196/2003

Desidero partecipare alla serata sociale

SI

NO

SOT

Trieste, 13 – 14 giugno 2008

Scheda prenotazione alberghiera

da compilare in stampatello e ritornare al fax. **0444.515824** della Segreteria Organizzativa

Cognome Nome
Via.....
Cap Città Prov.....
Tel..... Fax Cell.....
E-mail.....

HOTEL PRESCELTO dall'elenco hotels

1.....

2.....

Data arrivo Data partenza..... n.notti.....

N.camere..... Doppia uso singolo doppia 2 letti matrimoniale

MODALITA' di pagamento

Carta di credito Visa/ Mastercard/Eurocard

n.

Scad..... *Titolare della carta*.....

Si autorizza l-hotel a prelevare l'importo pari alla prima notte quale garanzia per la prenotazione.
In caso di mancato arrivo o cambio date non comunicato, sarà prelevato l'intero soggiorno

Firma per autorizzazione

Dati per la fatturazione

Destinatario

Indirizzo

Cap. Città Prov.

P.IVA C.F.....

Data

Firma

Esprimo il consenso al trattamento dei miei dati per le finalità consentite dalla legge n.196/2003



effe emme sas di Anna Marsiaj & C

Viale Trieste, 29/C - 36100 Vicenza

Tel. 0444 502849 Fax 0444 515824 e.mail: segreteria@sotweb.org